LE COLLÈGE

ALBERT EINSTEIN

DE MAGNY LES HAMEAUX

C'EST ....

UN ETABLISSEMENT A TAILLE HUMAINE DANS DES NOUVEAUX LOCAUX !

489 élèves
en 2025

DES ACTIVITÉS SUR LE TEMPS DU MIDI !

BUREAU D'AIDE RAPIDE

Pour faire tes devoirs ou te faire aider par un professeur

ATELIER CROCHET

THEATRE D'IMPRO

CLUB ECHECS

CLUB ROBOT EN SALLE DE TECHNOLOGIE

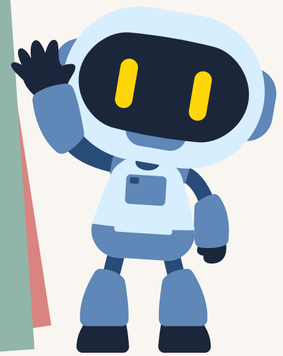

PAUSE BIEN-ETRE

LECTURE AU CDI

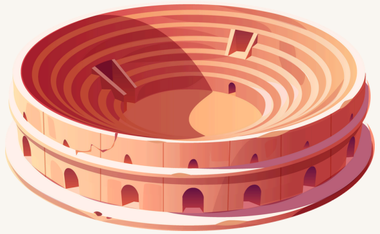

UNE OPTION LANGUES ET CULTURES DE L'ANTIQUITÉ

DE LA 5 È À LA 3 È

2H / SEMAINE

AVEC INITIATION AU GREC ANCIEN EN 3 È

ET *2026, INTERVENTION DE L'ASSOCIATION*
" LES ARCHÉOTRUCS"
POUR DES ATELIERS ARCHÉOLOGIQUES

UNE NOUVELLE OPTION
“ PATRIMOINE”
PROPOSÉE EN CLASSE DE 5 È

1 ANNÉE -1H30/SEMAINE

CUMULABLE AVEC L’OPTION LANGUES ET CULTURES DE L’ANTIQUITÉ

PRATIQUE ARTISTIQUE - SORTIES

DÉCOUVERTES DES MÉTIERS D’ART

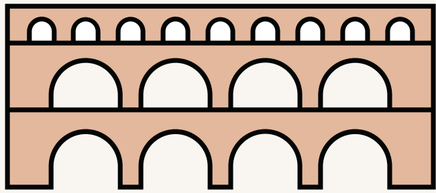

DES VOYAGES SCOLAIRES

VOYAGE SUR DES LIEUX DE MÉMOIRE POUR TOUTES LES 3 È
(POLOGNE EN 2025, ALSACE EN 2026)

VOYAGE EN ALLEMAGNE POUR LES GERMANISTES 2026

PROJETS POUR 2027

SÉJOUR SPORTIF
VOYAGE SUR UN LIEU DE MÉMOIRE EN 3È

LA FORMATION DE FUTURS CITOYENS

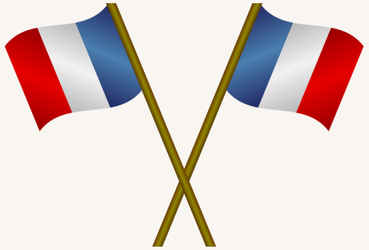

FORMATION AUX 1ER SECOURS

SEMAINE DE LA CITOYENNETÉ

PARTICIPATION DES ÉLÈVES A LA CÉRÉMONIE DE COMMEMORATION DU 8 MAI

PRÉVENTION CONTRE LES ADDICTIONS

JOURNÉE CONTRE LE HARCÈLEMENT

INTERVENTION SUR L’EGALITÉ FILLE/GARCON

INTERVENTION CONTRE L’HOMOPHOBIE

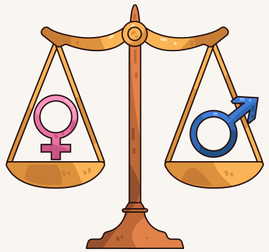

UNE CHORALE
QUI MONTE TOUS LES ANS SUR SCÈNE
A LA MAISON DE L'ENVIRONNEMENT

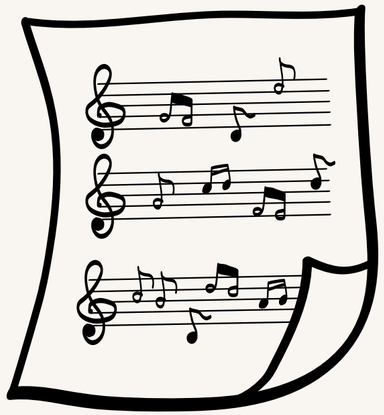

UN ASSOCIATION SPORTIVE DYNAMIQUE

TENNIS DE TABLE

STEP

BASKET BALL

L’EQUIPE DE L’AS A BRILLAMMENT REMPORTÉ LE MATCH ALLER “ PROFS-ÉLÈVES ” EN 2025 !

NATATION

BADMINTON

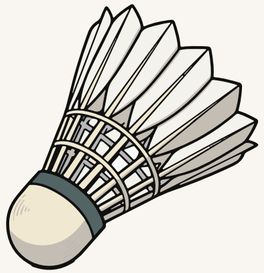

CHAQUE ANNÉE DES SORTIES SCOLAIRES POUR TOUS LES ÉLÈVES !

En 2025 -2026

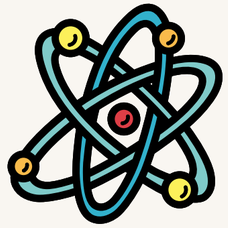

6è : Sortie au Louvre - Bateau Mouche - Arc de Triomphe

5è : Sortie à Paris - Musée Cluny ou Guimet

4è : Concert à la Philharmonie et Ateliers à la cité des sciences

3è : Voyage de Mémoire - Pièce de Théâtre à la maison de l'environnement

DES TEMPS FORTS
TOUT AU LONG DE L'ANNÉE

Journée "NON AU HARCELEMENT"

Rencontre sportive " Profs – Elèves" au gymnase Mauduit 400 spectateurs en 2025 !

Carnaval du Collège

Animation Halloween au CDI

Forum des métiers

Semaine de l'égalité fille/garçon

Participation des élèves au marché de Noël

Journée Portes Ouvertes

Spectacle de la chorale

Bal des 3è

VENEZ NOUS RENCONTRER

LORS DE NOTRE MATINÉE PORTES OUVERTES

SAMEDI 11 AVRIL
9H -12H

PRÉSENTATION DE TRAVAUX D'ÉLÈVES

CHORALE

RENCONTRE AVEC LES PERSONNELS DE L'ÉTABLISSEMENT