Accusé de réception en préfecture
078-217803568-20221205-2022-066-DE
Date de télétransmission : 07/12/2022
Date de réception préfecture : 07/12/2022

ANNEXE – PLAN DE SITUATION RUE AUX FLEURS

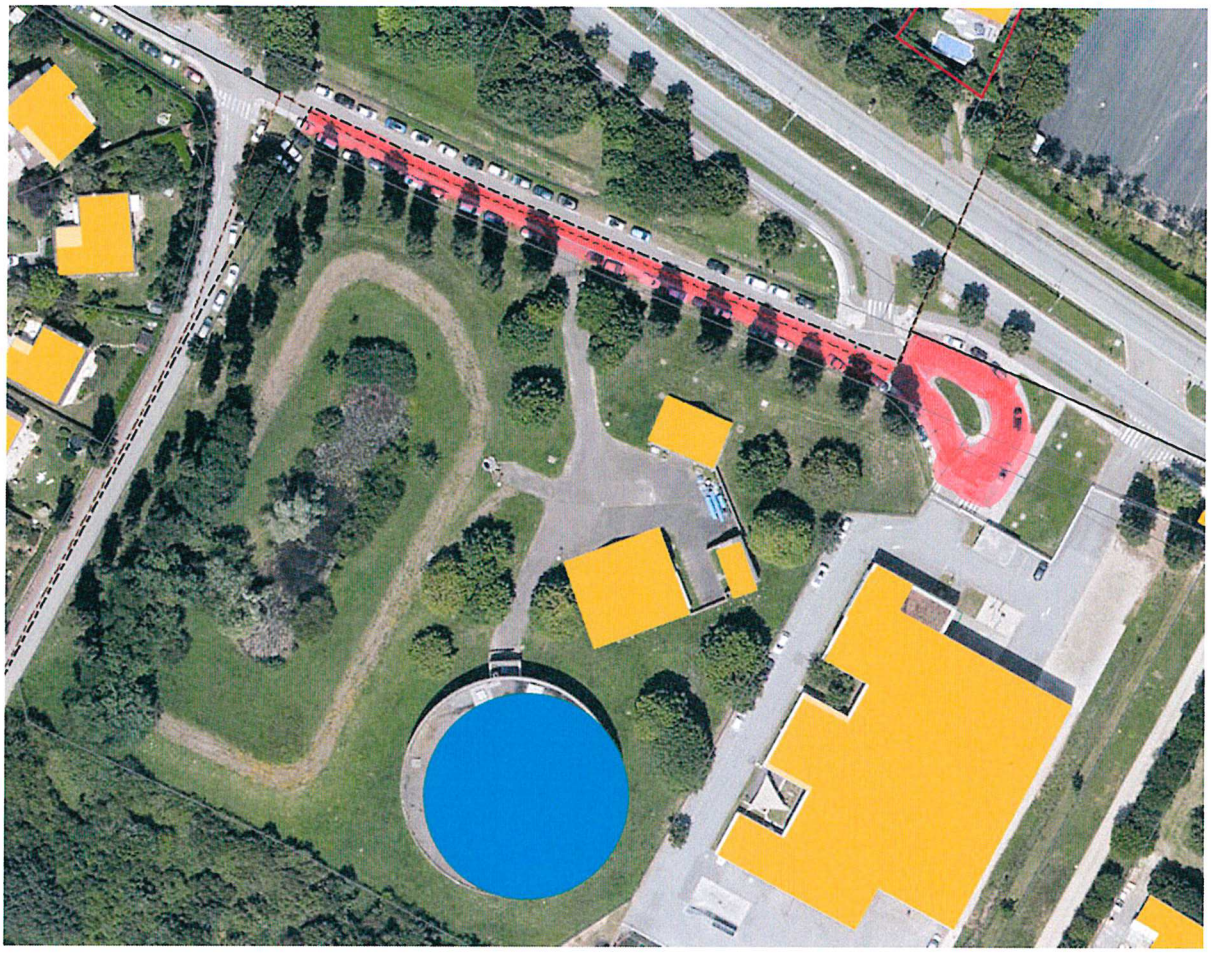

= Rue aux fleurs