MAGNY-LES-HAMEAUX

14/17 ans

Décembre 2019 - Février 2020

CAP ADOS

À la découverte de l'Europe

Renseignements et inscriptions

Service jeunesse & citoyenneté • Cap Ados • 24, Rue André Hodebourg
01 30 52 68 55 - 06 75 10 75 46 • service.jeunesse@magny-les-hameaux.fr

Semaine du lundi 23 au vendredi 27 décembre

Lundi 23	Laser Quest	14h00/17h00	4€
Mardi 24	Escale en Angleterre : Flag Rugby	14h30/16h30	Gratuit
Merc. 25	Férié, fermeture de Cap Ados		
Jeudi 26	Koezio CJ	13h30/18h00	6€
	Recette du monde : l'Europe	18h00/22h00	2€
Vend. 27	Cap Ados Ciné	14h30/16h30	Gratuit

Koezio **•** c'est un parc d'aventure en intérieur où tu formes une équipe d'agents spéciaux pour résoudre des missions dans un labyrinthe, sur des parcours d'obstacles, à travers des énigmes et dans un grand final sur un parcours d'escalade en hauteur !

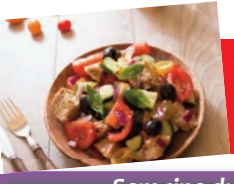

Recette du monde **•** comme souvent, on te fait découvrir des spécialités culinaires de différents pays. Pour ces vacances, l'Europe sera à l'honneur, cela te permettra de découvrir l'origine de certains plats… avis au fin gourmet.

Semaine du lundi 30 décembre au vendredi 3 janvier

Lundi 30	Une journée à Paris	10h00/17h00	Gratuit
Mardi 31	Patinoire	13h30/17h00	2€
Merc. 1er	Férié, fermeture de Cap Ados		
Jeudi 2	Escape Game CJ	14h00/17h00	6€
Vend. 3	Escale au Danemark : Bumball	14h30/16h30	Gratuit

Péri-scolaire
Janvier

Tous les mercredis
Dans le cadre de notre voyage autour du monde, nous ferons une escale en Europe pour la période de janvier et février. C'est une occasion pour toi de nous faire partager tes idées autour de la découverte de ce contient. Un pays sera à l'honneur chaque semaine, nous pourrons visiter sa culture à travers des activités, des loisirs, des repas … nous sommes ouverts à toutes propositions.

Samedi 11	Voyage en Europe : visite du Musée du chocolat	14h00/18h00	Gratuit
Samedi 18	Jump Park	14h00/17h00	4€
Samedi 25	Musée Grévin CJ	14h00/18h00	6€

Musée du chocolat • appel à tous les gourmands ! Viens découvrir comment le chocolat est produit, des premières étapes de la récolte à sa transformation finale. Tu pourras rencontrer les chocolatiers et déguster leurs spécialités.

Péri-scolaire
Février

Samedi 1er	Escale en Norvège : Bubble Foot	14h00/18h00	4€
Merc. 5	Cinéma CJ	14h00/18h00	3€
Samedi 8	Tournoi de jeux vidéo	14h30/16h30	Gratuit

COMITE DE JEUNES

Comité de Jeunes • le groupe est relancé pour cette année 2020 ! C'est un groupe d'échange ou nous partageons les idées que vous souhaitez mettre en place à Cap Ados. Si vous voulez y participer, faites le savoir auprès des animateurs. Des idées ont déjà été partagées pour ce programme, vous pourrez les reconnaître grâce au logo CJ.

Conditions d'inscription

Pour leur première inscription au service jeunesse, les jeunes magnycois doivent :

- Se présenter avec un de leurs parents.
- Régler leur adhésion de 6 €
- Remplir les formulaires d'inscription (disponibles également en téléchargement sur le site internet de la ville).
- Signer la charte de fonctionnement.

Accueil des 14/17 ans

Période scolaire :
Mardi, jeudi et vendredi de 17h à 19h
Mercredi de 14h à 18h
Samedi de 14h à 19h
Futsal le vendredi de 19h à 20h au Gymnase Auguste Delaune

Vacances scolaires :
Du lundi au vendredi de 14h à 18h
(le matin sur programmation)

Suivez notre actu' sur :
http://www.facebook.com/Jeunesse78

Ne pas jeter sur la voie publique • Impression sur du papier recyclé