STAGE LISTEN TO THIS - PLAISIR

du 19 au 23 octobre 2026

Du lundi 19 au vendredi 23 octobre, stage de musique et de danse hip hop pour les ados âgés de 11 à 17 ans.

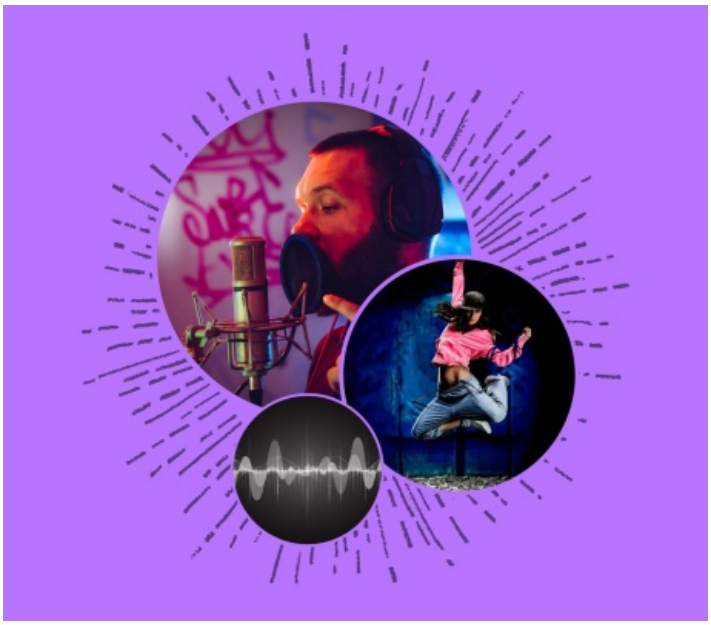

Listen to This : deuxième round pour le stage musique et danse hip hop organisé avec l'association **L'R de Rien** en direction des jeunes de 11 à 17 ans. Le stage se déroulera à **la Clé des Champs (Plaisir).**

L'R de Rien accompagne les jeunes pour créer un spectacle (en 5 jours top chrono !!) de musique et de danse encadré par des artistes professionnels. Beatbox, danse, rap, chant, instruments, technique son… Rejoins le collectif et monte sur scène !!

Inscriptions avant le 10 octobre

Horaires :

- Lundi : rendez-vous à 11h - retour à 17h45
- Mardi, mercredi, jeudi : rendez-vous à 9h - retour à 17h45
- Vendredi : rendez-vous à 9h - retour à 21h30

Pique-nique sur place

- au départ de L'Estaminet café
- Transport assuré par la Ville

Résidence jeunesse / création

Organisé avec le Service jeunesse. Les parents sont invités à assister à la représentation du vendredi soir.

Coordonnées

Estaminet Café
Esplanade Gérard Philipe, Quartier du Buisson
78114
Magny-les-Hameaux
Infos pratiques

Tarifs : Habitants de Magny-les-Hameaux 5€ Bénéficiaires du PALM 2€ / Extérieurs 15€

DU 19 AU 23 OCT.

PLANNING

LUN. 11h à 17h45

MAR. 9h à 17h45

MER. 9h à 17h45

JEU. 9h à 17h45

VEN. 9h à 21h30

CLÉ DES CHAMPS, Plaisir (**au départ de l'Estaminet Café**)

Spectacle à 19h30 le vendredi

Chacun apporte son pique-nique !

Contact

- 01 30 52 68 55
  service.jeunesse@magny-les-hameaux.fr
- reservation@magny-les-hameaux.fr
- 01 30 23 44 28