Vous avez un nid de frelons sur votre propriété ?

Vous avez un nid de frelons sur votre propriété et vous vous demandez comment lutter ? La lutte repose sur la destruction des nids. Elle doit toujours être effectuée avec précaution car son approche déclenche des réactions de défense et d'agressivité des frelons. La destruction doit être réalisée par des professionnels formés.



Si vous en constatez sur l'espace public, n'hésitez pas à le signaler via le formulaire contact : https://magny-les-hameaux.fr/ma-ville/services-municipaux/signaler-un-dysfonctionnement

L'Echo du Parc naturel régional de la Haute Vallée de Chevreuse vous dit tout sur le frelon, à travers huit questions (juillet 2019).

https://www.parc-naturel-chevreuse.fr/une-autre-vie-sinvente-ici/nature-ressources-protection-des-especes/abeille-domestique-co...

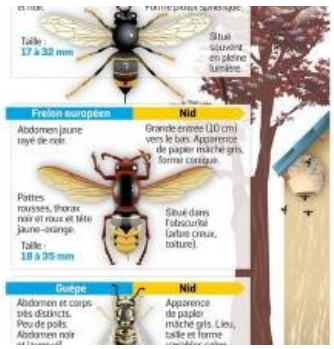

Liens utiles
Plus d'infos
Allô frelon !